SCHEDA PRODOTTO

EMESSA IL:	01/02/2024	DA:		VALIDITA':	6 mesi/months

FORNITORE

Indirizzo: ARDA SPA
Strada dei Frati, 7 - 37019 Peschiera del Garda (VR) - ITALIE
Tel: 0039 045 75 50 333
Fax: 0039 045 64 00 166
E- mail: e.bonini@arda.it

Indirizzo
Tel
Fax
E- mail

INFO PRODOTTO

IT

REF. ARDA: **0107NEO1000** REF. CLIENTE: - MARCA/CLIENTE: ORNA

DESCRIZIONE: **Sottomano Soft doppio nero**

SERIE: **SOTTOMANO**

Sottomano doppio formato cm. 49x34,5 in plastica morbida soft-touch. Tasca interna trasparente.

0

0

DETTAGLI PRODOTTO

MATERIALE: 0
COLORE: 0

PERSONALIZZAZIONE

MARCHIO SU ARTIC.: 0

CONFEZIONAMENTO

TIPO CONFEZIONAMENTO: 0

EAN + ALTRE INFO

EAN ARTICOLO	8007627010742
EAN SCATOLA INNER	-
EAN IMBALLO MASTER	8007627010759
EAN EXTRA IMBALLO O BANCALE	-
COD. D0GANALE	39261000
LUOGO DI FABBRICAZ.	Made in Italy

	ARTICOLO SFUSO		TOLLERANZA	METODO	ARTICOLO CONFEZIONATO	
	0	mm.	+/- 0,5%	CALIBRO	0	mm.
	0	mm.	+/- 0,5%	CALIBRO	0	mm.
	0,0	mm.	+/- 15%	CALIBRO	0	mm.
	0,0	gr.	+/- 10%	BILANCIA DIGITALE	0	gr.

DATI LOGISTICI

		Lung. mm.	Prof mm.	Alt mm. (in mt x pallet)	Peso Kg.	Vol m3
INNER	**0**	0	0	0	0,00	0,000
MASTER	**5**	#N/D	#N/D	#N/D	#N/D	#N/D
PALLET	**#N/D**	800	1200	#N/D	#N/D	#N/D

Cartoni x strato	**#N/D**
Strati x bancale	**#N/D**
Cartoni x bancale	**#N/D**

PREZZO

	FRANCO FABBRICA	DDP	
LISTINO			Euro
SCONTO 1			%
SCONTO 2			%
SCONTO 3			%
PREZZO NETTO			Euro

FOTO

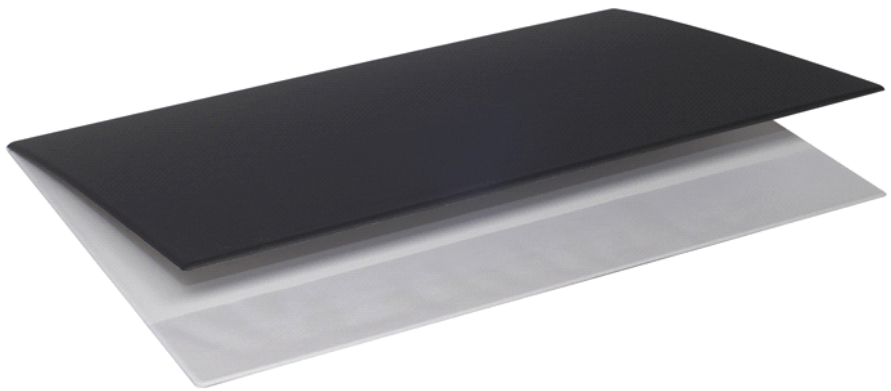

0